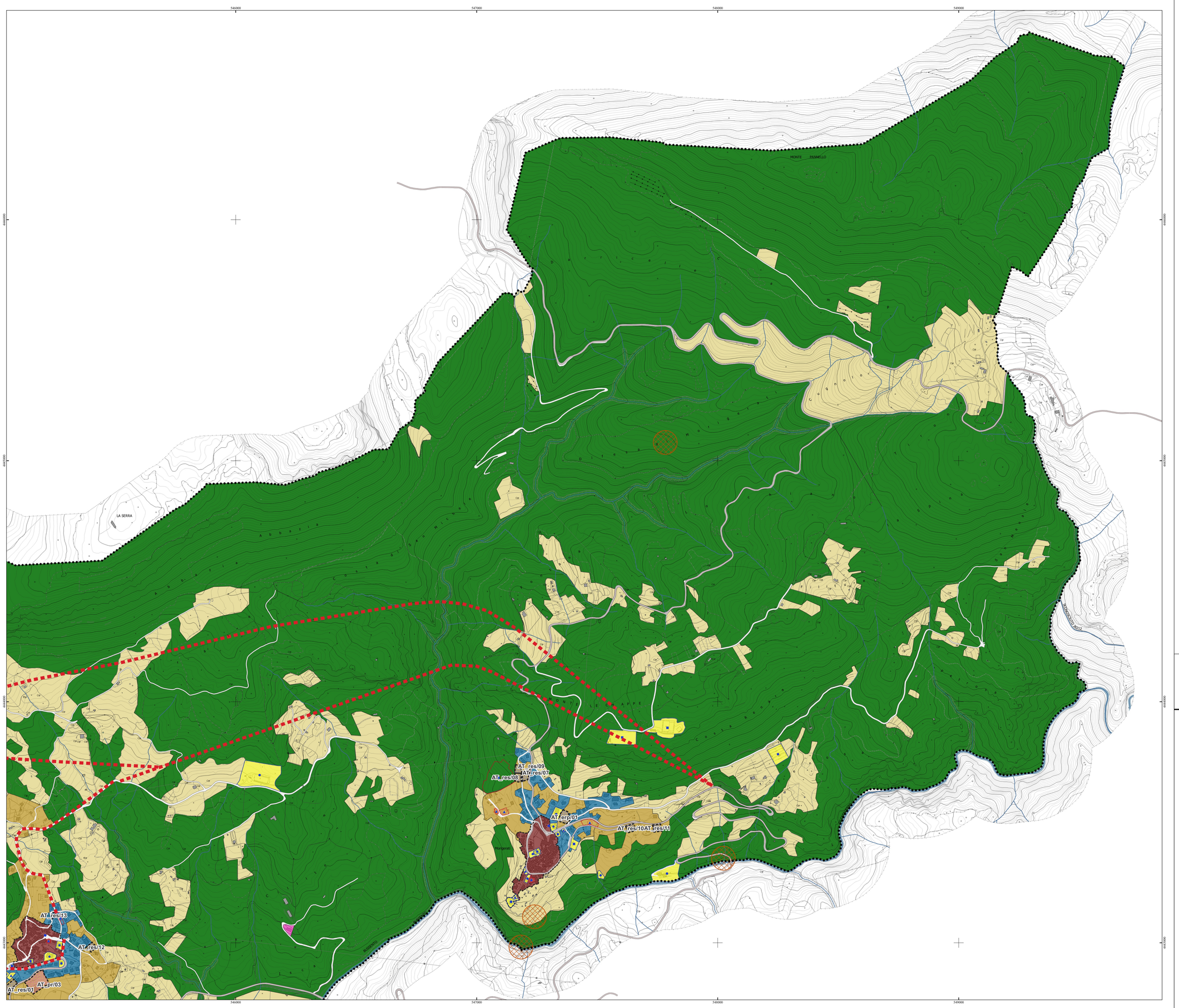

LEGENDA

Limiti comunali

IL SISTEMA AMBIENTALE

- Spazi aperti naturali di tutela silvo pastorale (zone "E1" Legge Regionale n. 14/1982)
- Aree agricole (zone "E2" Legge Regionale n. 14/1982)

IL SISTEMA INSEDIATIVO

- Perimetro centri storici
- Ambiti di potenziale interesse archeologico

Tessuti insediativi prevalentemente residenziali

- IS Insediamenti di interesse storico - ambientale (zone "A" DM 1444/1968)
- IC Tessuti urbani residenziali di recente formazione consolidati (zone "B" DM 1444/1968)
- AR Ambiti di riqualificazione insediativa ed ambientale

Insediamenti, edifici ed aree a prevalente destinazione produttiva

- IPE Insediamenti ed edifici esistenti a prevalente destinazione produttiva - artigianale
- IPER Insediamenti ed edifici esistenti con destinazione d'uso turistico - ricettiva

Attrezzature pubbliche

- AIG/SG Attrezzature pubbliche di interesse generale
- APL Attrezzature pubbliche di interesse locale - aree a standard esistenti DM 1444/1968
- IC - Attrezzature di interesse comune
- Istr - Attrezzature prescolari e scolastiche dell'obbligo
- PP - Parcheggi pubblici
- VA - Verde pubblico attrezzato e impianti sportivi pubblici
- Aree a standard di progetto

IL SISTEMA INFRASTRUTTURALE

- Rete viaria principale
- Tracciato di progetto - variante SR517-Sicili-Morigerati-Casaletto-Tortorella-Torraca-Vallenoce-Lagonegro (IPOTESI ALTERNATIVE)

AMBITI DI TRASFORMAZIONE

- AT_pr/xx - Ambiti di trasformazione a destinazione produttiva
- AT_res/xx - Ambiti di trasformazione a destinazione residenziale
- AT_erp/xx - Ambiti di trasformazione a destinazione ERP

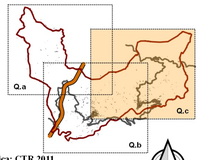

Base cartografica: CTR 2011
Sistema di riferimento: WGS 84 UTM 33N
Scala 1:5.000

0 250 500 750 m

PUC

PIANO URBANISTICO COMUNALE

COMUNE DI MORIGERATI
Provincia di SALERNO

SINDACO
Vincenzina Prota

PROPOSTA DEFINITIVA

UFFICIO DI PIANO INTERCOMUNALE
Comuni associati di Torre Orsaia e Morigerati

Ing. Nicola Radesca
Responsabile Ufficio di Piano e progettista

Geom. Carlo Cobucci
RUP Comune di Torre Orsaia

Geom. Giuseppe Ferrigno
RUP Comune di Morigerati

Prof. Arch. Domenico Nicoletti
Coordinatore redazione e progettazione PUC, analisi e programmazione urbanistiche, supporto al RUP

Prof. Avv. Marcello Giuseppe Feola
Consulenza legale in materia urbanistica, normativa

Ing. Luca Castelluccio
Elaborazioni ambiente GIS e VAS

Dott. Agr. Raffele Grosso e Dott. Agr. Fabio Sorrentino
Studi agronomici e naturalistici, Relazione di Incidenza

Dott. Geol. Davide Padulo
Studi geologici

Ing. Carla Eboli
Piano di Zonizzazione Acustica

Dott.ssa Monica Viscione
Studi archeologici

ELABORATO

PIANO OPERATIVO

AMBITI DI TRASFORMAZIONE

PO.01.2.c

Nomefile
PO_AT

REVISIONI

Dicembre 2021	Proposta definitiva
Novembre 2017	Approvazione Preliminare - DGC n. 91/2017